Wohnhaus

http://www.restaurierung-bw.de/objekt/id/130873097416/

ID: 130873097416 **Datum:** 10.04.2013 **Datenbestand:** Bauforschung

Objektdaten

Straße:	Jägergasse
Hausnummer:	8
Postleitzahl:	79219
Stadt-Teilort:	Staufen
Regierungsbezirk:	Freiburg
Kreis:	Breisgau-Hochschwarzwald (Landkreis)
Gemeinde:	Staufen im Breisgau
Wohnplatz:	Staufen im Breisgau
Wohnplatzschlüssel:	8315108015
Flurstücknummer:	*keine*
Historischer Straßenname:	*keiner*
Historische Gebäudenummer:	*keine*

Lage des Wohnplatzes

Fotos

Bildbeschreibung:
Ansicht der ehemaligen Scheune

Abbildungsnachweis:
Stadtarchiv Staufen

Bildbeschreibung:
Skizze, Nordostansicht (1929)

Abbildungsnachweis:
Stadtarchiv Staufen

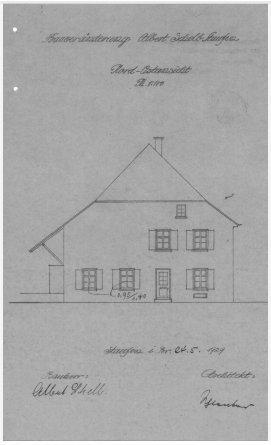

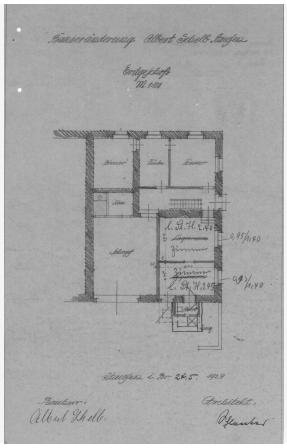

Bildbeschreibung:
Skizze, Grundriss Erdgeschoss (1929)

Abbildungsnachweis:
Stadtarchiv Staufen

Objektbeziehungen

- *keine*

Umbauzuordnung

- *keine*

Bauphasen

Kurzbeschreibung der Bau-/Objektgeschichte bzw. Baugestaltungs- und Restaurierungsphasen:

Laut dendrochronologischer Untersuchung wurde das Dachwerk in den Jahren 1797/98 (d) abgezimmert.

1. Bauphase:
(1797 - 1798)

Abzimmerung des Dachwerkes 1797/98 (d)

Betroffene Gebäudeteile:

- Dachgeschoss(e)

Besitzer:in

- *keine Angaben*

Zugeordnete Dokumentationen

- Dendrochronologische Datierung

Beschreibung

Umgebung, Lage:	*keine Angaben*
Lagedetail:	• Siedlung • Stadt
Bauwerkstyp:	*keine Angaben*
Baukörper/Objektform (Kurzbeschreibung):	Bei dem im Unterbau massiven, zweigeschossigen Gebäude handelt es sich im Kern um eine Scheune.
Innerer Aufbau/Grundriss/ Zonierung:	*keine Angaben*
Vorgefundener Zustand (z.B. Schäden, Vorzustand):	Die Einfahrt erfolgte über den an der Gasse stehenden Giebel. Zum Zeitpunkt der Untersuchung war von dem dazugehörigen Dachwerk nur noch ein Bruchteil der Dachkonstruktion erhalten.
Bestand/Ausstattung:	*keine Angaben*

Konstruktionen

Konstruktionsdetail:	• Dachgerüst Grundsystem
	  • Sparrendach, q. geb. mit liegendem Stuhl
	• Dachform
	  • Satteldach mit Halbwalm-/Zweidrittelwalm

Konstruktion/Material:	Bei der Konstruktion des Dachwerkes handelt es sich um einen liegenden, verzapften Stuhl. Heute ist das Gebäude mit einem hohen Anteil wiederverwendeter Hölzer modernisiert.