Wohnhaus, Kameleck

http://www.restaurierung-bw.de/objekt/id/205900919514/

ID: 205900919514 **Datum:** 03.11.2014 **Datenbestand:** Bauforschung

Objektdaten

Straße:	Hauptstraße
Hausnummer:	41
Postleitzahl:	78628
Stadt-Teilort:	Rottweil
Regierungsbezirk:	Freiburg
Kreis:	Rottweil (Landkreis)
Gemeinde:	Rottweil
Wohnplatz:	Rottweil
Wohnplatzschlüssel:	8325049025
Flurstücknummer:	*keine*
Historischer Straßenname:	*keiner*
Historische Gebäudenummer:	*keine*

Lage des Wohnplatzes

Fotos

Bildbeschreibung:
OBJ_DESCRIPTION_EMPTY

Abbildungsnachweis:
http://rottweil.net/frame/Ansichten/Innenstadt/ObereHauptstrasse/Hauptstrasse_41/Januar2005/Hauptstrasse_41_30.01.2005_01.jpg, letzter Zugriff am 6.11.2014

Bildbeschreibung:
Das Bild zeigt einen Viehmarkt auf dem Friedrichsplatz um das Jahr 1895. Im Hintergrund erkennt man die Fassade des Gebäudes Hauptstraße 41 vor dessen grundlegenden Umbau im Jahr 1897. Rechts angeschnitten sieht man das Gebäude Friedrichsplatz 1, links die Fassade der Hauptstraße 32.

Abbildungsnachweis:
http://rottweil.net/frame/Ansichten/Innenstadt/ObereHauptstrasse/Hauptstrasse_4

Bildbeschreibung:
- *OBJ_DESCRIPTION_EMPTY*

Abbildungsnachweis:
http://rottweil.net/frame/Ansichten/Innenstadt/ObereHauptstrasse/Hauptstrasse_41/Um1900/frame.php, letzter Zugriff am 6.11.2014

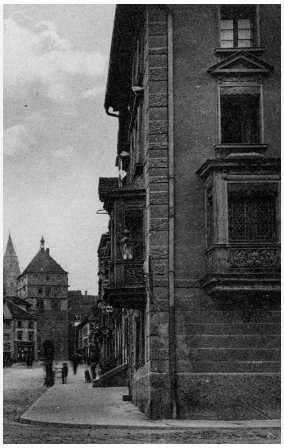

Bildbeschreibung:
- *OBJ_DESCRIPTION_EMPTY*

Abbildungsnachweis:
http://rottweil.net/frame/Ansichten/Innenstadt/ObereHauptstrasse/Hauptstrasse_41/Um1910/frame.php, letzter Zugriff am 6.11.2014

Bildbeschreibung:
- *OBJ_DESCRIPTION_EMPTY*

Abbildungsnachweis:
http://rottweil.net/frame/Ansichten/Innenstadt/ObereHauptstrasse/Hauptstrasse_41/Um1940_01/frame.php, letzter Zugriff am 6.11.2014

Bildbeschreibung:

- *OBJ_DESCRIPTION_EMPTY*

Abbildungsnachweis:
http://rottweil.net/frame/Ansichten/Innenstadt/ObereHauptstrasse/Hauptstrasse_41/Um1940_01/frame.php, letzter Zugriff am 6.11.2014

Bildbeschreibung:
- *OBJ_DESCRIPTION_EMPTY*

Abbildungsnachweis:
http://rottweil.net/frame/Ansichten/Innenstadt/ObereHauptstrasse/Hauptstrasse_41/Um1992/frame.php, letzer Zugriff am 6.11.2014

Objektbeziehungen

Ist Gebäudeteil von:

- *keine Angabe*

Besteht aus folgenden Gebäudeteilen:

1. Beinhaltet Bauteil: Wohnhaus Kameleck (Westbau), Hauptstraße 41

Umbauzuordnung

- *keine*

Bauphasen

Kurzbeschreibung der Bau-/Objektgeschichte bzw. Baugestaltungs- und Restaurierungsphasen:

Das Kameleck am Rottweiler Straßenkreuz ist ein imposanter Bau, der die Ansicht der Innenstadt mitprägt, es ist eines der ältesten Häuser Rottweils. Vor dem Beginn der Sanierung im Jahr 1990 wurden im Untergeschoss archäologische Untersuchungen durchgeführt, dabei wurde Keramik aus dem 13/14. Jahrhundert in einem alten Brunnen gefunden.
Von 1321 bis höchstens ins Jahr 1497 war das Kameleck im Besitz des Spitals. Ab dem späten 15. Jahrhundert wurde das Gebäude als Handelshaus genutzt, es wurden Sicheln (in der Au geschmiedet), Pulver, Papier, Gewürze und Stoffe verkauft.
Das Kameleck hat seinen Namen vom Wirtshaus Kamel, das sich ab dem Jahr 1789 im Gebäude befand (Bierbrauer Johann Baptist Mayer). Im Jahr 1820 erwarb der Badener Bernhard Kiene das Haus, bis ins Jahr

1872 war er der Hausherr des Kamels. Das Kamel war zu seiner Zeit eines der beliebtesten Rottweiler Wirtshäuser. Noch im Jahr 1933 wurde im Kamel während der Fasnet bewirtet, danach ging die Tradition des Gasthauses zu Ende.
Das heutige Gebäude entstand in seiner Grundsubstanz bereits im 14. Jahrhundert. Auf der Pürschgerichtskarte aus dem Jahr 1564 hat das Gebäude eine Aufzugsgaube zur Hauptstraße und einen Kellerhals zum Friedrichsplatz hin. Heutzutage ist das Gebäude in der Oberen Hauptstraße um ein Haus erweitert.
Im Jahr 1821 (a) wurde im Gebäude ein Tanzsaal eingerichtet, der von den Rottweilern dankbar angenommen wurde. Im Jahr 1874 (a) wurde ein Lesezimmer für den "katholischen Leseverein" eingerichtet, der Verein wollte die "Zirkulation der katholischen Zeitungen und Bücher zur geistlichen und sittlichen Pflege des katholischen Volkes" fördern und war damit ein früher Lesezirkel.
Im Jahr 1897 (a) wurde das Kameleck grundlegend umgebaut. 1907 wurde die Kamel-Brauerei mit der Brauerei des Pfauen vereinigt und verlor ihren Namen.
Von 1990 bis 1993 (a) wurde das Gebäude grundlegend saniert. Heute befindet sich das Modegeschäft "Madison" im Kameleck, zuvor war das "Schwarzwaldkaufhaus" im Gebäude untergebracht. (Quelle: Rottweiler Bilder (http://rottweil.net/frame/Ansichten/Innenstadt/ObereHauptstrasse/Hauptstrasse_41/frame.php, aufgerufen am 6.11.2014)

1. Bauphase:
(1394 - 1395)

Abzimmerung des Dachwerkes (d)

Betroffene Gebäudeteile:

- Dachgeschoss(e)

2. Bauphase:
(1411 - 1412)

Abzimmerung des angrenzenden Dachwerkes (d)

Betroffene Gebäudeteile:

- Dachgeschoss(e)
- Anbau

3. Bauphase:
(1821)

Einbau eines Tanzsaales (a)

Betroffene Gebäudeteile:

- Ausstattung

4. Bauphase:
(1874)

Einabu eines Lesezimmers (a)

Betroffene Gebäudeteile:

- Ausstattung

5. Bauphase:
(1897)

Umfangreiche Umbauten im gesamten Gebäude (a)

Betroffene Gebäudeteile:

- Erdgeschoss
- Obergeschoss(e)
- Dachgeschoss(e)
- Untergeschoss(e)
- Anbau
- Ausstattung

6. Bauphase:

Sanierung des gesamten Gebäudes (a)

(1990 - 1993)

Betroffene Gebäudeteile:

- Erdgeschoss
- Obergeschoss(e)
- Dachgeschoss(e)
- Untergeschoss(e)
- Anbau
- Ausstattung

Besitzer:in

keine Angaben

Zugeordnete Dokumentationen

- Dendrochronologische Datierung

Beschreibung

Umgebung, Lage:	*keine Angaben*
Lagedetail:	*keine Angaben*
Bauwerkstyp:	*keine Angaben*
Baukörper/Objektform (Kurzbeschreibung):	*keine Angaben*
Innerer Aufbau/Grundriss/ Zonierung:	*keine Angaben*
Vorgefundener Zustand (z.B. Schäden, Vorzustand):	*keine Angaben*
Bestand/Ausstattung:	*keine Angaben*

Konstruktionen

Konstruktionsdetail:	*keine Angaben*
Konstruktion/Material:	*keine Angaben*